Az Ady illusztrációkészítő pályázat nyertesei a Neumann diákjai

1. hely: Horváth Marietta 12B
2. hely: Galicza Dóra 11B
3. hely: Bollók Hanna 12C

Az Ady évhez kapcsolódóan egy illusztrációkészítő rajzpályázatot hirdetett iskolánk az elmúlt félévben. Az Ady versekhez tetszőleges méretben és technikával készültek munkák. Nyolc tanuló készült egy-egy alkotással. A beérkezett pályázatokat az elmúlt év végén díjaztuk. Az eredményhirdetésre az évnyitón került sor, ahol értékes ajándékkal jutalmaztuk a lelkes munkáját a következő diákoknak:
1. Bakos Stefánia 10T; 2. Horváth Marietta 12B; 3. Bollók Hanna 12C.

Pályázatot nyújtott be Veres Zoltán 12B, Makai Martina 10F, Kormos Evelin 12H, Fodor Anna 11E, Galicza Dóra 11B osztályos diák is. A legjobbakból válogatva az Ő alkotásaikat is elküldtük az egri Forrás Szabadidőközpont által kiírt hasonló témájú megyei pályázatra.
A megyei verseny ünnepélyes eredményhirdetésére és a munkákból készült kiállítás megnyitójára 2019. november 26-án került sor. Hat tanítványuk volt meghívott vendég ezen a koncerten, ahol ünnepélyes keretek között itt kihirdették ki az illusztrációkészítő pályázat eredményét.
A meghívottak számára a Kaláka koncertet is ajándék volt, melynek keretében Ady megzenésített verseit is meghallgathatták mindenki gyönyörűségére. A helyezettek mindegyike a mi iskolánkból került ki.

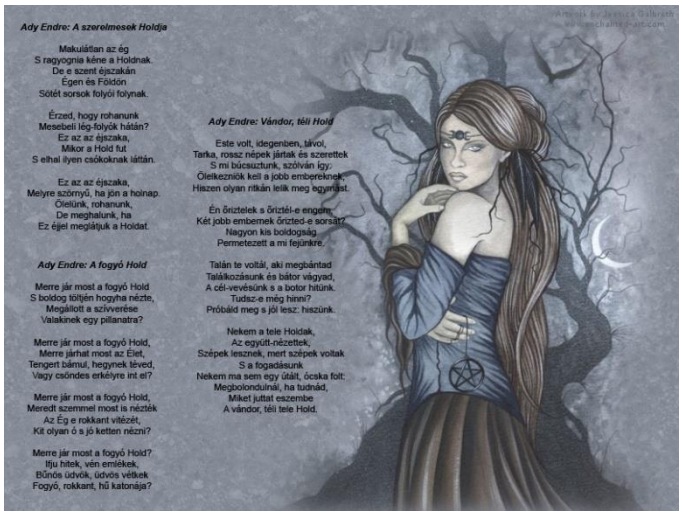

2019. november 26-án az EKMK FORRÁS GYERMEK ÉS IFJÚSÁGI HÁZ SZÍNHÁZTERMÉBEN megrendezésre került a

KALÁKA ADY-EST,
a 100 év 100 vers Ady Endre emlékév záró rendezvénye

Néhány kép az eredményhirdetésről és a kiállításról

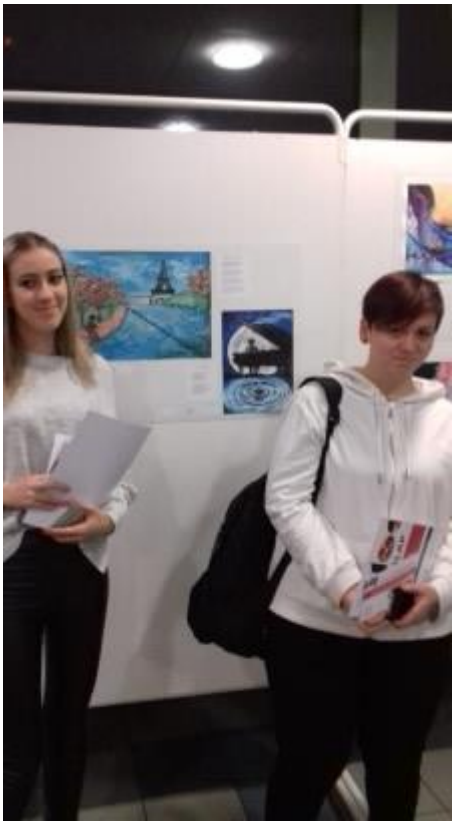

Eredmények:

1. hely Horváth Marietta 12B (Új vizeken járok)

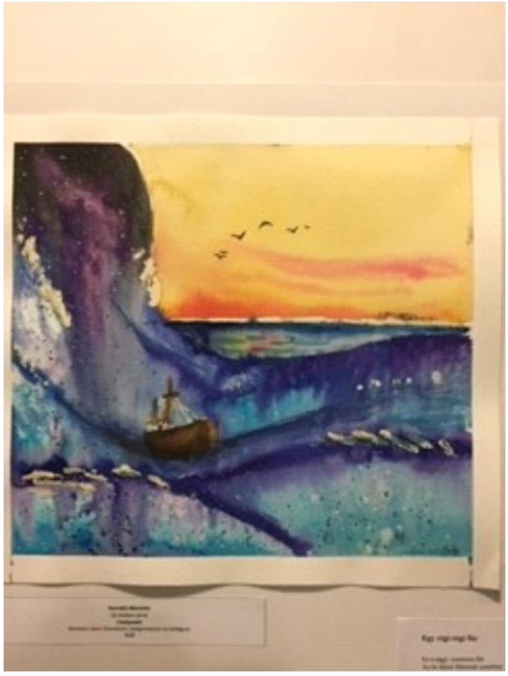

2. hely Galicza Dóra 11B (Lédával a bálban)
3. hely Bollók Hanna Luca 12C (Lédával a bálban)

Gratulálunk a tanulóknak és tanáruknak, Deákné Holló Tímea tanárnőnek a szép eredményhez! Köszönjük a munkájukat!

Az alkotásokat megtekinthetitek az Ifjúsági Házban és későbbiekben az iskola alulájában.

(Liptainé R. Ágnes)